



ARCHITECTURE PORTFOLIO

EDUARDO NICCOLÒ PICCININI  
-  
PHOTOGRAPHER  
-  
STUDIO-STUDAP

ADRESSE EN BELGIQUE

RUE POTAGÈRE, 148

1210 BRUXELLES

TEL 32 (0)2 217 2625

FAX 32 (0)2 330 7420

GSM 0485 00 47 15

INDIRIZO IN ITALIA

VIA CARLO DE CESARE, 27

80132 NAPOLI

TEL 39 081 038 0967

GSM 39 347 086 6633

EMAIL [EDOARDO@STUDAP.COM](mailto:EDOARDO@STUDAP.COM)

Edoardo Niccolò Piccinini

Photographer

Photographer

Port-Folio

Port-Folio

Architettura

Architetturae

# Architettura

Le riprese di architettura sia interna che ed esterna richiede un attento approccio nell'analisi dei vari parametri di questi volumi per ottenerne la loro pienezza.

La scelta del materiale di ripresa è influenzata dal soggetto e del risultato desiderato.

Avvantaggiamo sempre il lato estetico del soggetto esaltando la sua funzionalità e suo carattere.

Per questo, utilizziamo tutte le possibilità da noi offerte sia della fotografia digitale che analogica e delle attrezzature utilizzate, che sono le fotocamere fisse tipo Mamyia RZ al banco ottico tipo Sinar fino al formato 20x25

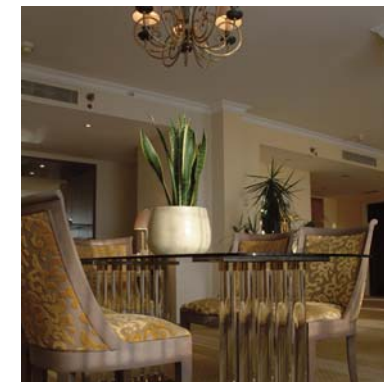





# *Tour Astro*

*Monitoraggio costruzione*

**L**a costruzione delle torre Astro e Madou negli anni70 contribuì a cambiare la visione di un quartiere di Bruxelles, dovuta per volontà del Sig. Cuddel sindaco del commune di Saint Josse-Ten-Noode che con la sua visione della città permise per volontà sua la creazione di gran parte del parco delle torre di Bruxelles



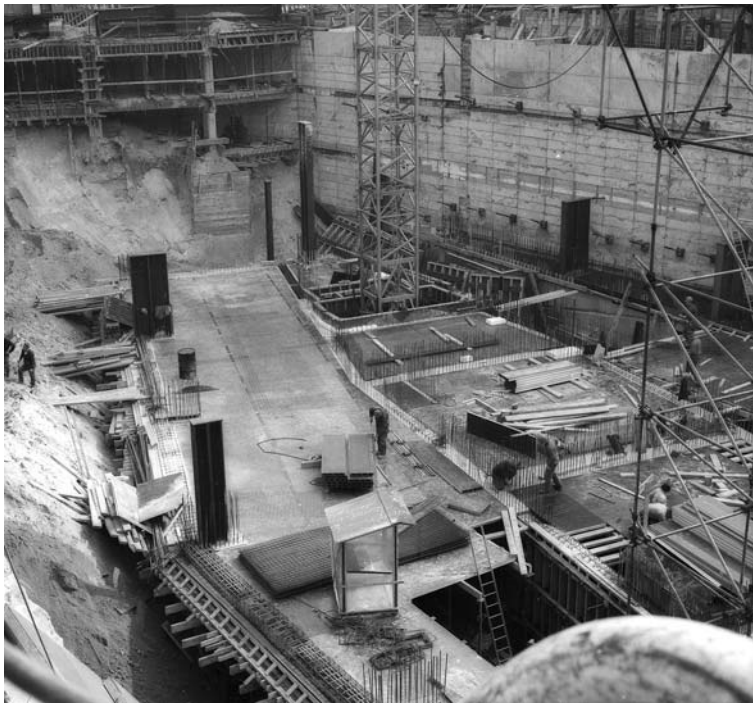





# *S.N.C.B.-U.E*

**L**a creazion di uno nuovo tratto di ferrovia per ampliare il traffico sulla stazione Schumann, ci a permesso di realizzare questa imagine insolita e fugace di un palazzo E.U. a traverso un ponte a giorni d'oggi chiuso.





*Bruxelles*  
Quartiere U.E.

*Napoli*

Posta Centrale (Architettura Fascista 1936)



*Roma*

Quartiere Liberti (1920)

*Napoli*

Quartiere Art Nouveau (style Liberty)

